



Senior Residency Program of  
Department of Respiratory,  
Toyooka Hospital

# 公立豊岡病院

## 呼吸器内科

### 後期研修医募集

#### 病院概要

- 名称 公立豊岡病院組合立豊岡病院
- 診療科目 総合診療科、神経内科、呼吸器内科、消化器科、循環器内科、リウマチ科、内分泌・糖尿病内科、緩和ケア内科、精神科、小児科、新生児科、外科、乳腺外科、整形外科、形成外科、脳神経外科、呼吸器外科、胸部・心臓血管外科、皮膚科、泌尿器科、産婦人科、眼科、耳鼻いんこう科、麻酔科、歯科口腔外科、矯正歯科、リハビリテーション科、放射線科、放射線治療科、病理診断科、救急集中治療科
- 病床数 一般463床、感染症4床、精神51床（合計518床）

#### 診療内容と特徴

豊岡病院呼吸器内科は兵庫県北部、京都府北部地域における呼吸器専門診療の中心である。肺癌や間質性肺炎などをはじめとする呼吸器専門疾患が周辺の各医療機関から多数紹介されており、経験可能な症例が豊富である。

- 近年呼吸器内視鏡技術の進歩はめざましく、今後呼吸器内科専門医を目指す医師にとってこれらの経験は不可欠である。当院では EBUS-GS や EBUS-TBNA、局所麻酔下胸腔鏡などを導入しており積極的に施行している。
- 呼吸器内科の診療範囲は非常に広く、肺炎のように一般内科領域に近い疾患が多数存在する。当院では総合診療科と時間外当番業務などで協力して診療しており、診療業務の負担の軽減だけでなく、呼吸器専門疾患以外の内科疾患も経験することが可能であり、Specialist としてだけでなく Generalist としての臨床経験が同時に可能である。

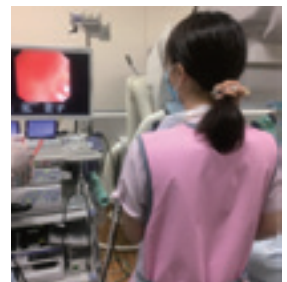

#### 研修内容・プログラム

- 対象 卒後3-5年目の後期修練医
- 期間 1-2年計画
- 募集定員 若干名
- 研修内容  
呼吸器外来：初診外来毎週1回、再診外来毎週1回  
気管支鏡検査：肺癌に対する生検 (EBUS-GS 含む)、EBUS-TBNA、BAL/TBLB、局所麻酔下胸腔鏡  
学会発表（出張費支給あり）：症例報告以外にも臨床データ解析を行い学術集会へ発表する。  
当院研修後の進路：当院に残留、もしくは京都大学呼吸器内科関連の病院などへの進路を相談。

## 主な研修目標

- 入院症例だけでなく初診を含めた外来業務も早期から担当する。
- 胸部単純X線と胸部CTの画像診断
- 胸水試験穿刺や気胸・胸水の胸腔ドレナージ
- 肺癌の診断、治療計画を立てインフォームドコンセント
- びまん性肺疾患の診断、方針を立てインフォームドコンセント
- 肺炎・COPD気管支喘息の入院と外来の管理
- 気管支鏡及び超音波気管支内視鏡・局所麻酔下胸腔鏡を術者として行う
- 積極的に学会発表を行う（年2-3回を目標）。

## 週間予定（例）

	月曜日	火曜日	水曜日	木曜日	金曜日
早朝	内科 朝カンファレンス				
午前	外来初診	内視鏡研修	入院患者診療	外来再診	内視鏡研修
午後	入院患者診療	入院患者診療		入院患者診療	入院患者診療
	入院症例総カンファレンス	ピックアップ症例カンファレンス	☆内科系合同カンファレンス	呼吸器内科・外科合同カンファレンス	入院症例総カンファレンス
時間外	病棟担当症例への対応、夜間時間外オンコール、救急外来当直				

☆内科系合同カンファレンスは初期研修医からの症例報告を指導医の監修にて行う。

※時間外のオンコールは内科もしくは各診療科の当番となり、救急外来からの入院について初期診療及び主治医として対応する。

※時間外及び土日休日に各種講習会、CPC、学会、研究会に参加可能。

## 指導医

中治 仁志（なかじ・ひとし） 平成15年京都府立医科大学卒業

- 資格 京都大学医学博士
- 日本呼吸器学会専門医
- 日本アレルギー学会専門医
- 呼吸器内視鏡専門医
- 総合内科専門医
- 日本結核病学会結核・抗酸菌認定医
- 日本医師会認定産業医



## 施設認定

- 日本内科学会教育施設
- 日本呼吸器学会教育関連施設
- 日本アレルギー学会準認定施設

## 呼吸器内視鏡設備

通常の気管支内視鏡の他、EBUS-GS、EBUS-TBNA、EWS による気管支充填術、局所麻酔下胸腔鏡検査を導入済み。また気管支鏡検査においては事前に撮影した胸部CTの画像データから仮想気管支鏡を作成し、EBUS-GSと併用することで病変部位の速やかな同定を試みている。



### 仮想気管支鏡・EBUS-GS使用したTBLB

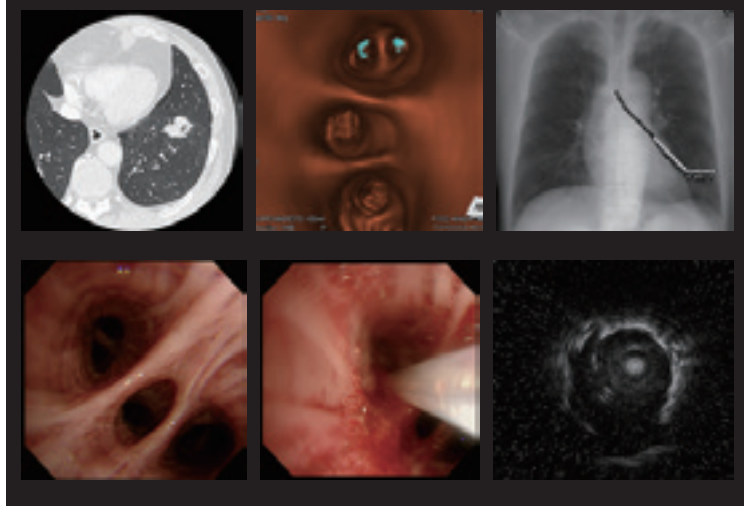

### EBUS-TBNA

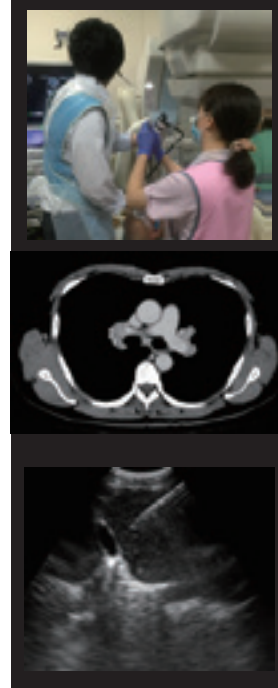

### 局所麻酔下胸腔鏡

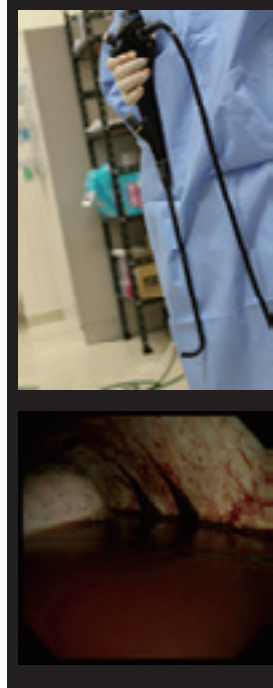

## 診療実績

外来初診	2014年度	2015年度	2016年度	呼吸器内視鏡	2014年度	2015年度	2016年度		2014年度	2015年度	2016年度
腫瘍	124	111	137	内視鏡総数	161	158	163	EBUS-TBNA	11	13	34
びまん性肺疾患	35	26	52	腫瘍	96	86	92	EBUS-GS	49	57	74
喘息 / COPD	44	40	59	びまん性肺疾患	25	25	31	EWS	—	—	3
感染症（抗酸菌含）	58	51	51	感染症（抗酸菌含）	36	42	30	局所麻酔下胸腔鏡	2	12	8
その他	66	53	89	その他	4	5	10				

## 誌上発表

- Nakaji H, Niimi A, Matsuoka H, Iwata T, Cui S, Matsumoto H, Ito I, Oguma T, Otsuka K, Takeda T, Inoue H, Tajiri T, Nagasaki T, Kanemitsu Y, Chin K, Mishima M.: Airway remodeling associated with cough hypersensitivity as a consequence of persistent cough: An experimental study. *Respir Investig* 54(6). 419-427. 2016.
- Inoue H, Ito I, Niimi A, Matsumoto H, Matsuoka H, Jinnai M, Takeda T, Oguma T, Otsuka K, Nakaji H, Tajiri T, Iwata T, Nagasaki T, Kanemitsu Y, Mishima M. : CT-assessed large airway involvement and lung function decline in eosinophilic asthma: The association between induced sputum eosinophil differential counts and airway remodeling. *J Asthma* 53(9). 914-21. 2016.
- Kitao A, Ieki R, Takatsu H, Tachibana Y, Nagae M, Hino T, Nakaji H, Shimojima M, Saijo M, Okayama M, Kenzaka T. : Severe fever with thrombocytopenia syndrome presenting as hemophagocytic syndrome: two case reports. *Springerplus* 22(5). 361. 2016.

## 主な学会発表

1. 藤原えり, 南建輔, 中治仁志, 見坂恒明: 肺膿瘍との鑑別に苦慮した多発血管炎性肉芽腫症の1例  
第211回日本内科学会近畿地方会
2. 中治仁志, 三好琴子, 李侑香, 合田菜穂, 藤原えり, 布施由佳, 南健輔, 曲淵達雄: 当院における癌性胸膜炎に対する胸膜癒着術の検討  
第56回日本呼吸器学会学術講演会
3. 中治仁志, 杉山陽介, 阪森優一: 当院におけるガイドシース併用気管支腔内超音波断層法(EBUS-GS)の検討  
第39回日本呼吸器内視鏡学会学術集会
4. 李侑香, 南建輔, 合田菜穂, 藤原えり, 布施由佳, 中治仁志, 見坂恒明: 130. メチシリン感受性黄色ブドウ球菌(MSSA)によるペースメーカーリード感染に対して、デバイスを経皮的に抜去し、感染性塞栓を合併した1例  
第212回日本内科学会近畿地方会
5. 鎌田百香, 藤原えり, 南建輔, 中治仁志, 恒成徹, 見坂恒明: MRSAによる脳室心房(VA)シャント感染を発症した1例  
第213回日本内科学会近畿地方会
6. 三好琴子, 中治仁志, 福井由紀子, 水田誠, 足立靖: 乳房転移を認めたEGFR遺伝子陽性肺腺癌の1例  
第87回日本呼吸器学会近畿地方会

## 処遇

- 応募資格 原則として医師法第16条の2に定められた臨床研修を修了した者、もしくは平成30年3月に修了見込みの者
- 募集人員 若干名
- 研修期間 1～2年
- 応募書類 履歴書(写真添付)、医師免許証(写)、臨床研修修了証(写)又は修了見込証明書
- 採用予定日 平成29年4月1日
- 雇用形態 1年目(卒後3年目)…嘱託職員(嘱託専攻医)  
2年目(卒後4年目)…正規職員  
3年目(卒後5年目)…正規職員
- 勤務時間 8:30～17:15
- 休暇 年次休暇、夏季休暇、病気休暇、忌引休暇等
- 報酬 詳細は、お問合せください。
- 住居 医師官舎の提供が可能(単身・世帯用完備)
- 保険 1年目 健康保険、厚生年金、雇用保険、労災保険  
2～3年目 健康保険、厚生年金、公務災害
- その他 学会・研修会等参加時の交通費・宿泊費・参加費を支給(本院の規定による)
- 医師賠償保険 病院にて加入

## 問合せ先

〒668-8501 兵庫県豊岡市戸牧1094  
公立豊岡病院 管理部教育研修課 担当: 多次(たじ)  
Tel: 0796-22-6111(代表)  
Fax: 0796-22-0170  
E-mail: kenkyuu.toyooka@toyookahp-kumiai.or.jp

